

Inhaltsverzeichnis

| | |
|------------------------------|---|
| Inhaltsverzeichnis..... | 1 |
| Einleitung..... | 1 |
| Handlungsablauf..... | 2 |
| Update aus dem Intranet..... | 2 |
| Update aus dem Internet..... | 3 |
| Einstellungen in WG1..... | 4 |

Version vom: 29.06.17

Einleitung

Bei Wohngeldstellen mit mehreren WGplus-Arbeitsplätzen war es bisher immer notwendig, dass der EDV-Administrator die Update-Dateien auf jeden Arbeitsplatz kopiert und WG1 / WG2 über die ODBC-Schnittstelle mit der Datenbank verknüpft. Durch das neue Zusatzmodul "Automatisiertes Update" kann diese Prozedur komplett automatisiert werden, wenn kein Datenbankupdate notwendig ist. Die Programme WG1 / WG2 können automatisch über das Internet ausgetauscht werden.

Handlungsablauf

Das StarterTool "wg_start_2010.accde" und die Datei wgplus.ini ist in das jeweilige Arbeitsverzeichnis von WGplus aller Wohngeld-Clients zu kopieren. Die vorhandene wgplus.ini ist ggf. zu editieren.

Der Arbeitsmodus des StarterTool wird in der wgplus.ini festgelegt

[Update_Quelle]

Update_ort=3

9=Admin, 3=Internet, 1=Intranet (aus Netzlaufwerk)

Update_url

URL auf die Updateseite von Aucoteam

Update aus dem Intranet

In dem Netzverzeichnis liegen folgende Dateien:

- WG1.accde (neu aus dem Internet)
- WG2.accde (neu aus dem Internet)
- Update_2010.ini
- \Help (Unterordner mit den neuen wg1.chm und wg2.chm aus dem Internet)

Auf den WGplus-Clients liegen folgende Dateien



- WG1.accde (aktuelle Datei)
- WG2.accde (aktuelle Datei)
- Wg_start_2010.accde
- Wgplus.ini
- \Help (Unterordner mit den aktuellen wg1.chm und wg2.chm)

Das StarterTool muss einmalig auf jedem WGplus-Client im "Admin-Mode" gestartet und die Werte eingetragen werden. Mit „Speichern“ werden die Datumswerte in der Datei update_2010.ini und die

StarterTool Version vom 01.06.2017

Prüfe Version

Admin Modus



Pfad zur update_2010.ini

Pfad zur Msaccess.exe

URL auf Updateseite

Datum WG1 Datum WG2 Datum Hilfe

Pfade in der Datei wgplus.ini gespeichert.

Alternativ können die Werte auch manuell in der wgplus.ini auf jedem Wohngeld-Client eingetragen werden.

Die Arbeitsweise bei einem Update aus dem Intranet ist wie folgt:

| | |
|---|--|
| Wgplus.ini | Update_2010.ini |
| [Update_ini_Pfad] Update_ini=D:\Starter-Tool\Netzpfad\update_2010.ini | |
| [Update_wg1] datum_wg1=01.01.2015 | [wg1] Datum_wg1=01.01.2015 |
| [Update_wg2] datum_wg2=01.01.2015 | [wg2] Datum_wg2=01.01.2015 |
| [Update_docs] datum_docs=01.01.2015 | [docs] Datum_docs=01.01.2015 |
| [ODBC] ODBC=qrt8654tjdgdsdhg8estguezoprhdohjdrh | |
| [Update_Quelle] Update_ort=1 Update_url= https://www.aucoteam.de/wohngeld | Update_ort 9=Admin-Modus 3=Internet 1=Intranet (aus Netzlaufwerk) |

Beim Starten der wg_start_2010.accd werden die drei Daten zwischen der lokalen wgplus.ini und der im Netz liegenden update_2010.ini verglichen. Sobald ein Datum aus der update_2010.ini größer ist als das entsprechende Datum aus der wgplus.ini, wird die entsprechende lokale Datei durch die aus dem Netz ersetzt.

Beim Update aus dem Intranet sorgt der Administrator durch die Dateneinstellung in der update_2010.ini dafür, wann bei den Wohngeldclients ein Update eingespielt wird. Dabei muss er auf die richtige Datenbankversion achten und eventuell vorhandene SQL-Skripte vor der Dateneinstellung in der update_2010.ini einspielen.

Update aus dem Internet

Das Update aus dem Internet funktioniert ähnlich wie das Update aus dem Intranet. Die ganzen zu kopierenden Dateien liegen auf dem FTP-Server. Die wg_start_2010.accd verbindet sich beim Start mit folgender Adresse:

<https://www.aucoteam.de/wohngeld>



Als Update_ort muss in der wgplus.ini der Wert 3 auf jeden WGplus-Client eingetragen werden.

Werden im Internet Dateien mit größeren Datum als in der wgplus.ini gefunden, kann der WGplus-Nutzer das Update aus dem Internet einspielen. Sind für das Update Datenbankänderungen notwendig,

erscheint eine Meldung und der Nutzer sollte auf die Rückmeldung des Datenbankadministrators warten. Durch Klick auf den Button >Kein Update< kann er bis dahin normal mit der vorhandenen Version weiter arbeiten.

Einstellungen in WG1

Auf jedem WGplus-Client muss einmalig über diesen Menüpunkt auch die Verbindung über die ODBC-Schnittstelle mit der Datenbank hergestellt und gespeichert (Schalter "Wert schreiben") werden.

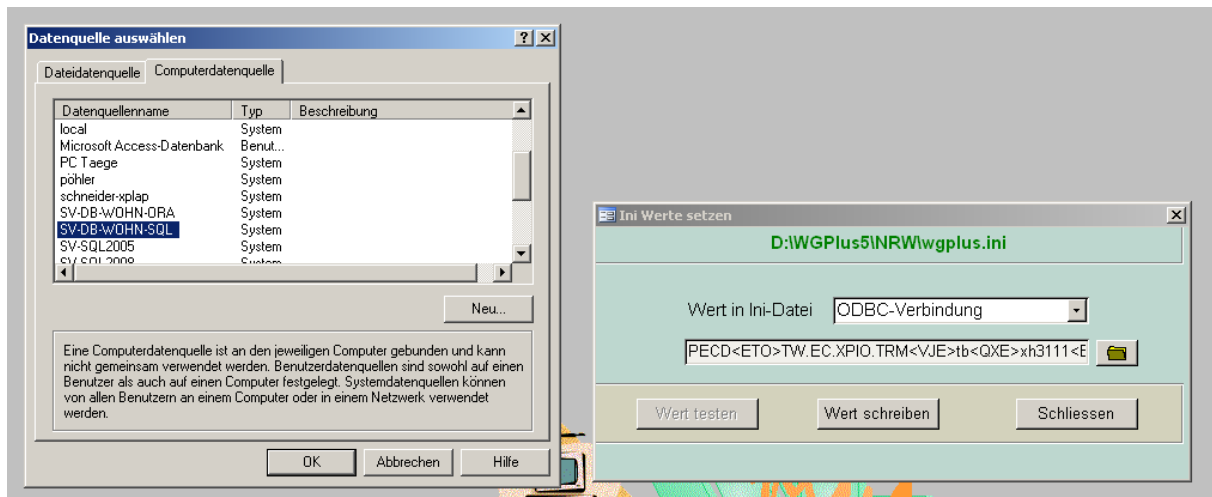

Die Verbindung wird verschlüsselt in die "wgplus.ini" eingetragen. Tritt beim Verbinden ein Fehler auf, wird der Wert in der "wgplus.ini" automatisch gelöscht und die Anmeldung kann wie bisher aufgerufen werden.

